

## 2. Información Organizativa

- Organigrama
  - Identificación de responsables
- Perfil y trayectoria de los responsables
  - Juntas de Gobierno
- Servicios y procedimientos

### a) Organigrama de la Entidad

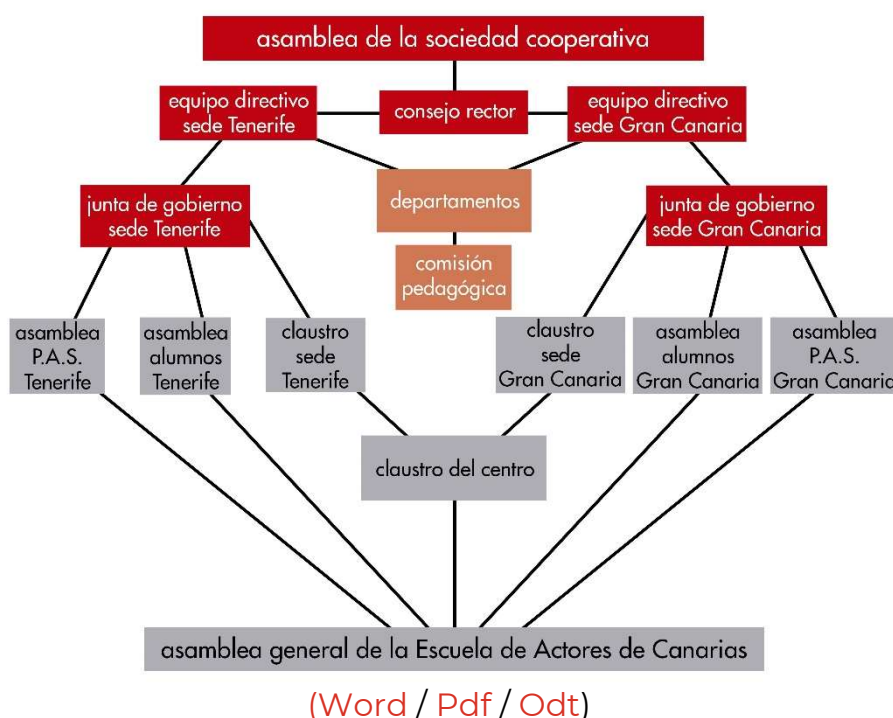

### b) Identificación de los responsables de los diferentes órganos

Ambas sedes	Curso 2025 / 2026
-------------	-------------------

Datos de los órganos colegiados del centro.

## • De Gobierno: El Consejo Rector

CARGO	NOMBRE Y APELLIDOS
Presidente	<i>Fernando Vecino Morales</i>
Vicepresidente	<i>Isabel Delgado Corujo</i>
Secretaria	<i>Davinia Domínguez Falcón</i>
Vocal I (Directora Sede Tenerife)	<i>María Luján Falcón</i>
Vocal II (Directora Sede Gran Canaria)	<i>Esther Muñoz Barreto</i>

## • De Coordinación Pedagógica: La Comisión Pedagógica

CARGO	NOMBRE Y APELLIDOS
Directora Sede Tenerife	<i>María Luján Falcón</i>
Directora Sede Gran Canaria	<i>Esther Muñoz Barreto</i>
Jefa de Estudios Sede Tenerife	<i>Idaira Santana Jiménez</i>
Jefe de Estudios Sede Gran Canaria	<i>Jorge Reyes Déniz</i>
Secretaria Sede Tenerife	<i>Ylenia Bethencourt Luis</i>
Secretaria Sede Gran Canaria	<i>Paloma Fuentes Dávila</i>
Jefe del Dpto. de Interpretación	<i>Francisco Vera García</i>
Jefe del Dpto. de Movimiento	<i>Helena Berthelius</i>

Jefa del Dpto. de Voz, Música y Canto	<i>Carmen Hernández González</i>
Jefa del Dpto. Teoría Teatral	<i>Luis Rodríguez Jiménez</i>
Jefe del Dpto. de Espacio Escénico y Caracterización	<i>Ragüel Santana Rodríguez</i>

## **c) Perfil y trayectoria de los responsables de los diferentes órganos**

### **Departamentos Didácticos**

#### **Interpretación**



**Comedia / Teatro Isabelino**

# **Francisco Vera García**

Jefe del Departamento



**Juego Teatral**

**Davinia Domínguez Falcón**



**Cabaret / Taller de T. Clásico**

**Idaira Santana Jiménez**



Clown

**Brian Rodríguez Wood**



**Tragedia Griega**

**Josefa Suárez Hernández**



**Vanguardias y teatro del absurdo / Drama Romántico /  
Optativa: Teatro Musical**

**Vincenzo Scala Russo**



**Drama / Tragedia Griega**

**Alicia R. Peraza**



**Drama Épico**

**Jorge Reyes Déniz**



**Máscara Neutra**

**Elena Dolgikh**



**Siglo de Oro**

**Carmen Hernández González**



**Commedia dell'Arte**

**Daniel Álvarez Matallana**



**Drama Contemporáneo**

**Romina R. Medina**



**Interpretación Cinematográfica / Optativa: Actuación ante  
la cámara / Taller de T. Contemporáneo**

**Rosa Escrig**



Improvisación

**Paloma Fuentes Dávila**

**Movimiento**



**Danza**

# **Helena Berthelius**

Jefa del Departamento



Danza

**Ángeles Padilla Peña**



**Acrobacia**

**Paloma Fuentes Dávila**



**Pantomima**

**Daniel Álvarez Matallana**



**Esgrima**

**Javier Peña Pinto**



**Mimo Corporal**

**Esther Muñoz Barreto**



**Esgrima**

**Francisco Vera García**



**Educación corporal**

**Josefa Suárez Hernández**

**Voz, música y canto**



**Expresión oral / Introducción al verso / Texto escénico / Voz**

# **Carmen Hernández González**

Jefa del Departamento



**Ortofonía / Voz**

**Noemí Martín Betancor**

Jefa del Departamento



**Música y Canto**

**Manuel Álvaro Afonso**



**Expresión oral / Teoría y práctica del verso / Texto escénico**

**Jorge Reyes Déniz**



**Música y Canto**

**Berenice Musa**



**Ortofonía / Voz**

**Ana Reig González**

**Teoría Teatral**



**Dramaturgia**

**Luis Rodríguez Jiménez**

Jefe del Departamento



**Dramaturgia**

**Gemma Quintana Ramos**



**Historia y Teoría de la Literatura Dramática / Dramaturgia**

**Isabel Delgado Corujo**



**Historia y Teoría de la Literatura Dramática / Historia de las  
Artes del Espectáculo**

**Irene Sánchez**



**Teoría del Espectáculo y la Comunicación**

**María Luján Falcón**



**Teoría del Espectáculo y la Comunicación**

**Raquel Ponce Hernández**



**Producción y Gestión**

**Daniel Tapia Alberto**



**Historia de las Artes del Espectáculo**

**Carlos Brito Díaz**



**Pedagogía teatral**

**Josefa Suárez Hernández**



**Pedagogía Teatral**

**Vincenzo Scala Russo**

**Espacio Escénico y  
Caracterización**



**Caracterización: Máscaras**

**Ragüel Santa Ana**

Jefe del Departamento



**Caracterización: Máscaras**

**Guenda Herrera**



**Caracterización: Máscaras**

**Tahiche Díaz Peña**



**Caracterización: Máscaras**

**Ylenia de Luis**



**Espacio Escénico**

**Carlos Santos Cabrera**



**Indumentaria**

**Cristina Gámez**



**Caracterización: Maquillaje**

**Agustín Padrón Castañeda**



**Espacio Escénico**

**Luis Rodríguez Jiménez**

Jefe de Departamento

**JUNTA DE GOBIERNO DE LA  
SEDE DE TENERIFE**

**Directora**

María Luján Falcón

**Jefa de Estudios**

Idaira Santana Jiménez

**Secretaria**

Ylenia Bethencourt Luis

**Representante del Claustro de Profesores**

Daniel Álvarez Matallana

**Representante del Claustro de Profesores**

Ana Reig González

**Representante del Alumnado de 2ºCurso**

Yballa Suárez Armas

**Representante del Alumnado de 4º Curso**

Mariela Díaz Suárez

**Representante del PAS**

Virginia De León García

# **JUNTA DE GOBIERNO DE LA SEDE DE GRAN CANARIA**

**Directora**

Esther Muñoz Barreto

**Jefe de Estudios**

Jorge Reyes Déniz

**Secretaria**

Paloma Fuentes Dávila

**Representante del Claustro de Profesores**

Davinia Domínguez Falcón

**Representante del Claustro de Profesores**

Gemma Quintana Ramos

**Representante del Alumnado de 1º Curso**

Octubre'25

**Representante del Alumnado de 3º Curso**

Miguel A. Da Silva Speranza

**Representante del PAS**

María José Alonso Morán

## **Departamentos Didácticos**

## Interpretación



**Cabaret / Vanguardias y teatro del absurdo / Drama Romántico / Optativa: Teatro en Lenguas Extranjeras**

**Vincenzo Scala Russo**



**Cabaret / Vanguardias y teatro del absurdo / Drama  
Romántico / Optativa: Teatro Musical**

**Vincenzo Scala Russo**



**Taller T. Clásico**

**Luis Rodríguez Jiménez**



**Máscara neutra / Comedia / Teatro Isabelino / Taller T.  
Contemporáneo**

**Carlos Belda García**



**Interpretación cinematográfica / Optativa: Actuación ante la Cámara**

**Domingo de Luis García**



**Juego Teatral**

**Davinia Domínguez Falcón**



**Improvisación / Drama / Drama contemporáneo / Siglo de Oro**

**Vicente Perales Ayala**



**Optativa: Actuación ante la Cámara**

**Arima Romarey León  
González**

**Movimiento**



**Esgrima**

# **Francisco Vera García**

Jefe del Departamento



**Danza**

**Ángeles Padilla Peña**



**Educación corporal**

**Ángel Cabrera Santana**



**Pantomima**

**Daniel Álvarez Matallana**



**Esgrima**

**Javier Peña Pinto**



**Acrobacia**

**Paloma Fuentes Dávila**



**Danza / Optativa: Teatro Gestual**

**Helena Berthelius**



**Educación corporal**

**Josefa Suárez Hernández**



**Mimo Corporal**

**Esther Muñoz Barreto**

**Voz, música y canto**



**Ortofonía**

**Noemí Martín Betancor**

Jefa del Departamento



**Práctica del verso / Texto escénico / Expresión oral**

**Carmen Hernández González**



**Voz**

**Vicente Perales Ayala**



**Música y Canto**

**Jorge Cordero Bencomo**



**Introducción al verso / Texto escénico / Expresión oral**

**Jorge Reyes Déniz**



**Música y Canto**

**Berenice Musa**



**Ortofonía**

**Ana Reig González**

**Teoría Teatral**



**Dramaturgia / Historia y Teoría de la Literatura Dramática**

# **Isabel Delgado Corujo**

Jefa del Departamento



**Historia y Teoría de la Literatura Dramática / Historia de las Artes del Espectáculo / Dramaturgia**

**Israel Castro Robaina**



**Pedagogía Teatral**

**Vincenzo Scala Russo**



**Teorías del Espectáculo y la Comunicación**

**María Luján Falcón**



**Teorías del Espectáculo y la Comunicación**

**Raquel Ponce Hernández**



**Dramaturgia**

**Luis Rodríguez Jiménez**



**Historia de las Artes del Espectáculo**

**Carlos Brito Díaz**



**Pedagogía teatral**

**Josefa Suárez Hernández**



**Dramaturgia / Producción y Gestión**

**Gemma Quintana Ramos**

**Espacio Escénico y  
Caracterización**



**Espacio Escénico**

**Luis Rodríguez Jiménez**

Jefe de Departamento



**Caracterización: Máscaras**

**Guenda Herrera**



**Indumentaria**

**Cristina Gámez Armas**



**Caracterización: Máscaras**

**Carlos Pérez Peña**



**Espacio Escénico**

**Carlos Santos Cabrera**



**Caracterización: Máscaras**

**Tahiche Díaz Peña**



**Caracterización: Maquillaje**

**Agustín Padrón Castañeda**



**Caracterización: Máscaras**

# **Ragüel Santa Ana**

